



=====

ACTA 09

CONSEJO DIRECTIVO

FECHA: 17 de diciembre del 2025.

HORA: 10:00 am

LUGAR: Rectoría de la Institución

ASUNTO: rendición de cuentas.

ORDEN DEL DIA.

1. ASISTENCIA.
2. LECTURA DEL ACTA ANTERIOR.
3. ENTREGA DE MATERIALES, RECURSOS GRATUIDAD, PRIMERA INFANCIA FORMACIÓN INTEGRAL
4. RENDICIÓN DE CUENTAS.
5. PROPOSICIONES Y VARIOS.

DESARROLLO

1. ASISTENCIA: Presentes: Esp. WILLIAM HERNANDO VALLEJO rector, Esp. LIGIA DE JESÚS ROSERO representante Docentes Sede2, Esp. JESÚS GIRALDO MAYA representante docentes sede1 Esp. DIEGO MAURICIO PAZ representante Docentes Sedes, Señor VÍCTOR HUGO PATIÑO representante Padre de familia Sede 1, Señor. DIEGO FERNANDO PINCHAO representante sector productivo. JHON ALEXANDER ARMERO representante Estudiantes. Señora ANA ALICIA PORTILLA representante Padres de familia Sede 2. Señora ESTEFANY LIZETH MINAYO, Representante Exalumnos, Por lo tanto, hay quorum para decidir.
2. El acta numero 8 se aprueba por los integrantes de consejo directivo asistentes sin correcciones
3. ENTREGA DE MATERIAL.





El rector informa en el año 2025 se ejecutaron 8 contratos de los cuales el primero fue de honorarios de contabilidad el segundo fue de la ejecución del proyecto denominado los remedios de mi tierra el cual entrego una cartilla física y virtual de recetas medicinales caseras utilizadas en el Rosal de Monte por los ancestros, el mejoramiento de la huerta escolar con cerradura en malla y siembra de plantas medicinales locales y tres computadores utilizados en el desarrollo del proyecto.

El tercer contrato fue de arrendamiento de software para llevar las calificaciones de los estudiantes y demás necesidades académicas esenciales para la mejorar los informes, procesos estadísticos y de control académico en la Institución Educativa, el cuarto contrato fue para adquirir la póliza de aseguramiento de bienes el cual es de obligatorio cumplimiento.

El contrato No.5 se firmó el 31 de octubre del año en curso el cual tiene como objeto *"Suministro De Material Didáctico Pedagógico, Vestuarios De Danzas, E Implementos Deportivos, Para La Institución Educativa Santa Rosa De Lima Del Municipio De Buesaco"* este contrato tuvo como fuente de financiación recurso provenientes de gobernación de Nariño recursos de proyecto CRESE, recursos formación integral, primera infancia y gratuidad.

El contrato No. 6 tiene por objeto *"Mejoramiento Y Adecuación De Infraestructura Educativa Para La Institución Educativa Santa Rosa De Lima Y Sus Sedes Asociadas Ubicada En El Municipio De Buesaco"* este contrato tuvo como fuente de financiación recurso provenientes, recursos formación integral, primera infancia y gratuidad.

El séptimo contrato tiene por objeto *"Suministro De Equipos De Cómputo, Instrumentos Musicales Y Elementos De Aseo Para La Institución Educativa Santa Rosa De Lima y Sus Sedes Del Municipio De Buesaco"* este contrato tuvo como fuente de financiación recurso provenientes, recursos formación integral, primera infancia y gratuidad

Y el octavo contrato tiene por objeto ejecución del proyecto denominado *"Restauración, Adecuación y Mantenimiento De La Batería Sanitaria De La Sede 1 De La Institución Educativa Santa Rosa De Lima Del Municipio De Buesaco – Nariño"* este contrato tuvo como fuente de financiación recurso provenientes de gobernación de Nariño según resolución No.228 del 7 de noviembre del 2025.

Agrega además que en la rendición de cuentas se explicara la vigencia de los contratos dependiendo de la actividad a realizarse, el contrato 5 se compra un material didáctico el cual se lo firmo el 31 del mes de octubre y tiene una vigencia de un mes, lo cual significa el 30 de noviembre se vencen términos de ejecución y se debió recibir los materiales contratados sin embargo el señor contratista manifiesta que tuvo dificultad con la compra de unos artículos como: texto escolares de Santillana ya que se encuentran agotados.

Se esperaba que entregara todo lo contratado, pero fue no fue posible, aunque hizo entrega de la mayoría de los elementos como vestidos y parte se espera la entrega de todo para pagar ya que se paga con la entrega del total del material.

El proceso de contratación sufrió retraso, por la tardanza en la aprobación de los recursos de primera infancia y formación integral por parte de la SED que se aprobó



el 29 de septiembre y la etapa precontractual tardo un mes, se debe tener en cuenta que los recursos fueron girados al colegio a finales de abril y como llegaron recursos por nuevos conceptos se debió capacitar para saber en que se los puede invertir.

3 RENDICIÓN DE CUENTAS.

INFORME ACADÉMICO

a) Matrícula y resultados académicos

- Estudiantes matriculados: 152
- Estudiantes que aprobaron el año: 133
- Estudiantes reprobados: 7
- Estudiantes aplazados: 9
- Estudiantes retirados voluntariamente: 3

Durante el año escolar se trabajó en cuatro períodos académicos de diez semanas cada uno, bajo modalidad de jornada única en las seis sedes.

Se implementó el sistema de evaluación establecido en el parágrafo 1, numeral 1.7, el cual determina que el estudiante que obtenga una valoración inferior a 2.5 en el último período reprueba el área correspondiente. Esta medida busca fortalecer la responsabilidad académica y evitar la desmotivación e indisciplina derivadas de la acumulación de buenas calificaciones en períodos anteriores.

b) Pruebas Saber 11°

La Institución mejoró significativamente sus resultados, superando el promedio de años anteriores. A nivel departamental se alcanzó el puesto 99, cumpliendo la meta institucional proyectada a tres años de ubicarse entre los 100 mejores puestos.

c) Proyectos pedagógicos

Los proyectos pedagógicos y actividades complementarias se ejecutaron en su totalidad conforme a los planes de acción presentados por los comités. Se identificaron fortalezas significativas y algunas debilidades que deberán ser ajustadas en el próximo año lectivo.

B. CONVIVENCIA ESCOLAR

No se presentaron situaciones graves que afectaran la convivencia escolar. Los casos reportados fueron atendidos oportunamente por docentes, directores de grupo y la orientadora escolar.

Se reportaron dos casos en el Sistema de Información Unificado de Convivencia Escolar (SIUCE):

- Uno fue solucionado satisfactoriamente.
- El segundo continúa en proceso de investigación por las autoridades competentes ya que fue reportado a tiempo..

C. INFORME FINANCIERO

1. INGRESOS

- Recursos de gratuidad: \$14.871.234
- Formación Integral: \$38.831.380
- Primera Infancia: \$6.337.239
- Recursos "Crece": \$4.000.000 (destinados a vestuario de danzas: saya y sanjuanito)
- Construcción de gradería en el polideportivo: \$4.175.000 (proyecto en ejecución)



MINISTERIO DE EDUCACIÓN NACIONAL

INSTITUCIÓN EDUCATIVA "SANTA ROSA DE LIMA"
APROBADO POR RESOLUCIÓN No.380 DE JUNIO 18 DE 1996

NIT: 8000345325 - CÓDIGO DANE: 252110000633

CORREGIMIENTO ROSAL DEL MONTE – MUNICIPIO DE BUESACO –NARIÑO



- Proyecto "Los remedios de mi tierra": \$18.095.000 (avalado por el Ministerio de Cultura)
- Se aprobó adicionalmente el proyecto de reparación y adecuación de baterías sanitarias por valor de \$22.833.500

Durante la vigencia se ejecutaron recursos por un total de **\$110.135.159**, invertidos conforme a los planes de inversión institucional en materiales, equipos, funcionamiento y mantenimiento de planta física.

Se aclaró que, los recursos de gratuidad bajaron debido a la disminución de la cobertura estudiantil, por lo cual no ha sido posible ampliar ni mejorar significativamente la planta física.

2. EGRESOS

Entre los principales egresos se encuentran:

- Contrato No. 1 Honorarios contabilidad 2025: \$4.599.000

Contrato No. 2 ejecución del proyecto "los remedios de mi tierra": \$18.095.000 (avalado por el Ministerio de Cultura) En este último proyecto participaron activamente los estudiantes. La institución aportó el lote para el desarrollo del mismo. Como contraprestación, se recibieron dos computadores y el compromiso de entrega de un folleto explicativo sobre el uso de las plantas medicinales.



- Contrato No. 3 suministro de plataforma de notas en la nube para la institución educativa santa rosa de lima, ubicada en el municipio de Buesaco Plataforma Sapred: \$478.400
- Contrato No. 4 Adquisición de una (1) póliza por una vigencia de doce meses que salvaguarde los bienes muebles e inmuebles de la Institución Educativa Santa Rosa de Lima y sus sedes educativas asociadas del municipio de Buesaco por valor de \$1.508.090 \$1.508.097

Contrato No. 5 "Suministro De Material Didáctico Pedagógico, Vestuarios De Danzas, E Implementos Deportivos, Para La Institución Educativa Santa Rosa De Lima Del Municipio De Buesaco" en este contrato se consolidaron recursos de gratuidad giros departamentales

"Comprometidos con la Educación, la Paz y el Progreso de Nuestra Región"

E-mail: insantarosa@hotmail.com



| ITEM | CÓDIGOS UNSPSC | DESCRIPCIÓN DEL PRODUCTO | CANT. | UNIDAD DE MEDIDA | VALOR UNITA | VALOR TOTAL INCLUIDO IVA |
|--|----------------|--|-------|------------------|-------------|--------------------------|
| I.E SANTA ROSA DE LIMA FORMACION INTEGRAL | | | | | | |
| 1 | 60141101 | AJEDRES CON TABLEROS DE MADERA COLOR MATE, DE 60 POR 60 | 4 | UNIDAD | 72.000 | 288.000 |
| 2 | 60141101 | 4 ROMPECABEZAS EN MADERA PARA NIÑOS Y NIÑAS DE 6 A 8 AÑOS 4 ROMPECABEZAS DE MADERA DE 10 A 12 AÑOS. 2 ROMPECABEZAS NUMERICO EN MADERA DE 30 X 30 CADA UNO. | 10 | UNIDAD | 34.000 | 340.000 |
| 3 | 60141108 | COJIN TELA ESTAMPADO 40 POR 40 | 10 | UNIDAD | 40.000 | 400.000 |
| 4 | 55101509 | SANTILLANA EXPERIENCE DE 1° A 5° 14 CIENCIAS NATURALES, 14 MATEMATICAS, 14 LENGUAGE 14 CIENCIAS SOCIALES | 56 | UNIDAD | 75.000 | 4.200.000 |
| 5 | 60141109 | KIT GEOMETRICO PARA DOCENTE DE MATEMATICAS | 3 | KIT | 260.000 | 780.000 |
| 6 | 60141109 | CUBOS RUBIK3 X 3 EN PLÁSTICO DE COLORES | 15 | UNIDAD | 16.400 | 246.000 |
| 7 | 60141109 | ROMPECABEZAS GEOMETRICO APILAMIENTO | 15 | UNIDAD | 30.000 | 450.000 |
| I.E SANTA ROSA DE LIMA PRIMERA INFANCIA | | | | | | |
| 8 | 56101544 | ESPEJOS PARA AMBIENTACIÓN DE AULA Y BAÑOS DE 1M POR 50 CM | 2 | ESPEJOS | 120.000 | 240.000 |
| 9 | 49161603 | PISINA DE PELOTAS | 1 | UNIDAD | 850.000 | 850.000 |
| 10 | 60102304 | CUENTOS ILUSTRADOS TRADICIONALES PARA LEER Y COLOREAR EJ, 10 CENICIENTA, 10 BLANCA NIEVES 10 CAPERUCITA ROJA, 10 ALICIA EN EL PAIS DELAS MARAVILLAS. | 25 | UNIDADES | 10.000 | 250.000 |
| 11 | 60141101 | TEATRIINO EN PVC Y LONA TITERE | 1 | TEATRINO | 259.639 | 259.639 |
| 12 | 60141108 | COJIN TELA ESTAMPADO 40 POR 40 | 10 | UNIDADES | 40.000 | 400.000 |



| | | | | | | |
|---|----------|--|----|-------------------------------|---------|-----------|
| 13 | 60141101 | ARMATODO 10 PIEZAS | 5 | UNIDAD | 60.000 | 300.000 |
| 17 | 60141101 | ROMPECABEZAS MADERA 10 PIEZAS | 6 | UNIDAD | 68.000 | 408.000 |
| 18 | 60141101 | JUEGO DE MADERA PARA APILAR 10 PIEZAS EN COLORES | 3 | UNIDAD | 23.000 | 69.000 |
| I.E SANTA ROSA DE LIMA GRATUIDAD | | | | | | |
| 19 | 60102304 | CUENTOS ILUSTRADOS TRADICIONALES PARA LEER Y COLOREAR EJ, 10 CENICIENTA, 10 BLANCA NIEVES 10 CAPERUCITA ROJA, 10 ALICIA EN EL PAIS DE LAS MARAVILLAS. | 20 | UNIDADES | 10.000 | 200.000 |
| 20 | 60102304 | 10 EL PRINCIPITO DE ANTOINE DE SAINT-EXUPÉRY,10 LAS AVENTURAS DE PINOCHO DE CARLO COLLODI, Y 10 DONDE VIVEN LOS MONSTRUOS DE MAURICE SENDAK. 10 LA ISLA DEL TESORO DE ROBERT LOUIS STEVENSON: | 40 | CUENTOS CLASICOS | 12.000 | 480.000 |
| I.E SANTA ROSA DE LIMA PROYECTO CRESE | | | | | | |
| 21 | 53102203 | ELABORADO EN TAFETA, DOS PIEZAS (BLUSA Y FALDA) A DOS COLORES CON MILLARÈ DORADO EN FILOS DE FALDA, ESCOTE Y CINTURA DE LA BLUSA, INCLUÍDO UN FALDÓN DEBAJO DE LA FALDA UNICOLOR CON ENCAJE EN FILO, | 6 | VESTUARI O CAPORAL DOS PIEZAS | 210.000 | 1.260.000 |
| 22 | 53102203 | MATERIAL PAÑO COLOR NEGRO | 6 | SOBREROS DE PAÑO | 57.000 | 342.000 |
| 23 | 53102203 | ZAPATOS PLANOS DE COLOR NEGRO.VERSÁTILES EN UN SUAVE MATERIAL DE GAMUZA, QUE OFREZCAN UN AJUSTE CÓMODO Y ADAPTABLE QUE PERMITA LUCIR BIEN SIN SACRIFICAR LA COMODIDAD. | 6 | ZAPATILLA S PUNTA REDONDA | 94.500 | 567.000 |
| 24 | 53102203 | TELA LINO FLEX, ENCAJES EN BLUSA, FALDA, FALDÓN Y FAJA EN CINTURA | 5 | VESTIDOS SANJUANIT O MUJER | 170.000 | 850.000 |
| 25 | 53102203 | TELA LINO FLEX, PANTALÓN Y BLUSA, RUANA, FAJA Y PAÑOLON EN LA CABEZA | 5 | VESTIDOS SANJUANIT O HOMBRE | 160.200 | 801.000 |
| 26 | 53102203 | ELABORADO EN TAFETA, (BLUSA Y FALDA) R. COLORES CON MILLARÈ EN FILOS DE FALDA, OSCOTE Y CINTURA DE LA BLUSA, INCLUÍDO UN FALDÓN DEBAJO DE LA FALDA UNICOLOR CON ENCAJE EN FILO, | 6 | COLLARES | 30.000 | 180.000 |
| I.E SANTA ROSA DE LIMA PROYECTO TRANSFERENCIAS DEPARTAMENTALES | | | | | | |
| 27 | 60141102 | PARQUÉS REDONDO DE 6 PUESTOS, X 50 CM DE DIAMETRO CON BORDE DE MADERA Y TAPA DE VIDRIO, CON 24 FICHAS Y 2 DADOS, 50 | 3 | UNIDAD | 23.400 | 70.200 |
| 28 | 60141102 | DOMINO DE 28 PIEZAS RECTANGULARES, DE PLASTICO CON CENTRO METALICO | 3 | UNIDAD | 18.000 | 54.000 |
| 29 | 60141102 | JUEGO DECADOGEMO DE MADERA, CON 4 FICHAS CON UNA TABLA DE NIVELES | 3 | UNIDAD | 14.400 | 43.200 |
| 30 | 60102304 | CUENTOS PARA COLOREAR CON GUIA DE COLORES | 9 | UNIDAD | 4.200 | 37.800 |



| | | | | | | |
|--|----------|--|---|--------|---------|---------|
| 31 | 60141101 | JUEGO DE PILO, CAJA CON 40 FICHAS, CON DIFERENTES IMAGENES | 3 | UNIDAD | 24.000 | 72.000 |
| 32 | 60141101 | JUEGO DE UNO, 2 PAQUETES DE CARTAS PLASTICAS | 3 | UNIDAD | 7.200 | 21.600 |
| 33 | 60141101 | JUEGO DE LA COLMENA, CON 7 PIEZAS DE MADERA CON 6 PUNTOS DE DIFERENTES COLORES | 3 | UNIDAD | 19.500 | 58.500 |
| 34 | 60141101 | JUEGO DE PENTAGRAMA, CON 40 FICHAS DE MADERA DE DIFERENTES COLORES PARA FORMAR 19 FIGURAS DIFERENTES | 2 | UNIDAD | 14.400 | 28.800 |
| 35 | 60141101 | JUEGO DE TANGRAM, 17 PIEZAS DE MADERA DE DIFERENTES COLORES PARA FORMAR DIFERENTES ANIMALES | 3 | UNIDAD | 5.400 | 16.200 |
| 36 | 60141101 | JUEGO DE PUZZLE, JUEGO DE CONECTORES CON FICHAS DE DIFERENTES COLORES PARA FORMAR FIGURAS | 2 | UNIDAD | 38.400 | 76.800 |
| 37 | 60141101 | JUEGO DE ROMPECABEZA, DE 26 FICHAS CON LA MARCACIÓN DE NUMEROS Y EL ABECEDARIO, DE MADERA | 3 | UNIDAD | 24.000 | 72.000 |
| 38 | 60141101 | ESTUCHE CON 9 NUMEROS DE 15.5 X 12.5 CM, 4 SIGNOS DE 15.5 X 12.5 CM EN MATERIAL DE PVC, CON 3 CORDONES PARA ENSARTAR | 3 | UNIDAD | 28.800 | 86.400 |
| SEDE SAN MIGUEL EL SOCORRO GRATUIDAD | | | | | | |
| 39 | 55101524 | SANTILLANA EXPERIENCE CIENCIAS SOCIALES GRADO 5 | 1 | TEXTO | 75.000 | 75.000 |
| 40 | 55101524 | SANTILLANA EXPERIENCE CIENCIAS SOCIALES GRADO 4 | 1 | TEXTO | 75.000 | 75.000 |
| 41 | 55101524 | SANTILLANA EXPERIENCE CIENCIAS SOCIALES GRADO 3 | 1 | TEXTO | 75.000 | 75.000 |
| 42 | 55101524 | SANTILLANA EXPERIENCE CIENCIAS SOCIALES GRADO 2 | 1 | TEXTO | 75.000 | 75.000 |
| 43 | 55101524 | SANTILLANA EXPERIENCE MATEMATICA GRADO 4 | 1 | TEXTO | 75.000 | 75.000 |
| 44 | 55101524 | SANTILLANA EXPERIENCE LENGUAJE GRADO 2 | 1 | TEXTO | 75.000 | 75.000 |
| 45 | 55101524 | SANTILLANA EXPERIENCE MATEMATICA GRADO 3 | 1 | TEXTO | 75.000 | 75.000 |
| 46 | 55101524 | TEXTO INGLES GRADO5 | 1 | TEXRO | 48.850 | 48.850 |
| SEDE MEDINA SACANAMBUY GRATUIDAD | | | | | | |
| 47 | 55101524 | TEXTOS EXPERIENCE LENGUAJE GRADO 5 | 1 | UNIDAD | 75.000 | 75.000 |
| 48 | 55101524 | TEXTOS EXPERIENCE MATEMATICAS GRADO 5 | 1 | UNIDAD | 75.000 | 75.000 |
| 49 | 55101524 | TEXTOS EXPERIENCE CIENCIAS NATURALES GRADO 5 | 1 | UNIDAD | 75.000 | 75.000 |
| 50 | 55101524 | TEXTOS EXPERIENCE CIENCIAS SOCIALES GRADO 5 | 1 | UNIDAD | 75.000 | 75.000 |
| I.E SANTA ROSA DE LIMA FORMACION INTEGRAL | | | | | | |
| 51 | 49221505 | MALLA EN NILON PARA BOLEIBALL DE 9.5X1M | 1 | UNIDAD | 185.000 | 185.000 |
| 52 | 49161608 | BALON DE VOLEIBALL CUERO SINTETICO | 3 | UNIDAD | 50.000 | 150.000 |



| | | | | | | |
|--|----------|---|----|-------------|---------|--------------------------|
| 53 | 49161504 | MICROFUTBOLL | 4 | BALONES | 70.000 | 280.000 |
| 54 | 49161504 | BALÓN DE FUTBOL NÚMERO 5 COCIDO A MÁQUINA CON CÁMARA DE BUTILO Y FABRICADO EN TPU NYLON, CUBIERTA EN P.U. | 10 | BALONES | 210.000 | 2.100.000 |
| 55 | 60131803 | AROS DE ULA ULA DE 100 CM. | 20 | AROS | 2.600 | 52.000 |
| 56 | 46161508 | CONOS DE ENTRENAMIENTO 15", 6 PERFORACIONES, LARGO 20 CMS, ANCHO 20 CMS, ALTO 38 CMS | 20 | CONOS | 6.500 | 130.000 |
| 57 | 49171502 | CUERDA EN CUERO 100%, 8 MM DE ESPESOR, 2 MTS DE LARGA, MANGO DE 12 CMS | 20 | CUERDAS | 7.000 | 140.000 |
| 58 | 46161508 | OBSTACULOS PARA SALTOS ENTRENAMIENTO FUTSALA | 20 | OBSTACULOS | 19.500 | 390.000 |
| 59 | 60131803 | UNIDAS CON UNA BANDA LATERAL DE NYLON DIMENSIONES: 15 PIES DE LARGO X 18 PULGADAS INCLUYE UNA ESCALERA DE AGILIDAD Y UNA BOLSA DE TRANSPORTE DE NYLON | 2 | ESCALERA | 30.000 | 60.000 |
| 60 | 56101508 | COLCHONETA PROFESIONAL 100% IMPERMEABLE, ANTIFLUIDOS Y ANTIDESLIZANTE, UN METRO DE LARGO POR 50 CMS DE ANCHO, 3 CMS DE ESPESOR. | 18 | COLCHONETAS | 89.000 | 1.602.000 |
| 61 | 56101508 | ESPUMA DENSIDAD 26 COLOR NARANJA FORRO EN LONA SINTETICA, DE 120 X 190 CMS | 10 | COLCHONETAS | 440.700 | 4.407.000 |
| PRIMERA INFANCIA I.E SANTA ROSA DE LIMA | | | | | | |
| 1 | 56101508 | COLCHONETA DE 1,00 X 0,50 | 6 | UNIDAD | 58.000 | 348.000 |
| VALOR TOTAL CONTRATO | | | | | | \$ 25.515.989 |

Contrato No. 6 "Mejoramiento Y Adecuación De Infraestructura Educativa Para La Institución Educativa Santa Rosa De Lima Y Sus Sedes Asociadas Ubicada En El Municipio De Buesaco" este contrato se financia con recursos de formación integral, primera infancia y gratuidad

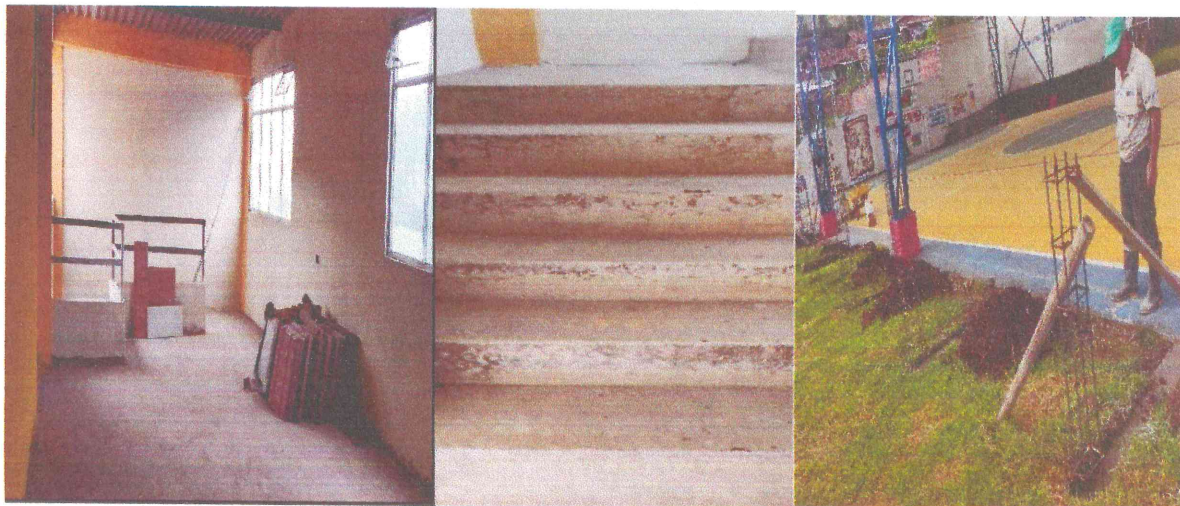



Antes

| ITEM | CODIGOS USPEC | DESCRIPCION O DETALLE | UND. | CANT. | VALOR UNITARIO | VALOR TOTAL |
|---|---------------|--|------|-------|----------------|-------------|
| PROYECTO TRANSFERENCIAS DEPARTAMENTALES RESOLUCION 2863 DE 01 DE AGOSTO DEL 2023 | | | | | | |
| 1 | 72101500 | EXCAVACION MANUAL EN MATERIAL COMUN (incluye cargue y retiro) | M2 | 1,4 | 65900,0 | 92.260 |
| 2 | 72101500 | RELLENO EN RECEBO COMUN (Suministro, Extendido, Humedecimiento y Compactación) | M3 | 1,4 | 95800,0 | 134.120 |
| 3 | 72101500 | CONCRETO CICLOPEO - 40% CONC. 2500 PSI | M3 | 1,4 | 502400,0 | 703.360 |
| 4 | 72101500 | ACERO DE REFUERZO 37000 PSI | KG | 50,0 | 5500,0 | 275.000 |
| 5 | 72101500 | ACERO DE REFUERZO 60000 PSI | KG | 190,0 | 5500,0 | 1.045.000 |
| 6 | 72101500 | CONCRETO PARA ESCALERAS 3000 PSI | M3 | 1,9 | 985000,0 | 1.871.500 |
| 7 | 72101500 | LIMPIEZA DE CAJAS DE INSPECCION | UN | 1,0 | 44139,0 | 44.139 |
| I.E SANTA ROSA DE LIMA PRIMERA INFANCIA | | | | | | |
| 1 | 72101500 | SUMINISTRO E INSTALACION DE GRAMA SINTETICA DE 13MM | M2 | 40 | 80.315 | 3.212.600 |
| I.E SANTA ROSA DE LIMA SGP 2025 | | | | | | |
| 1 | 72101500 | CERAMICA TRAFICO 5 EN FORMATO DE 50 X 50 O SIMILAR | M2 | 80,4 | 75.000 | 6.030.000 |
| SEDE ALTO MONSERRATE SGP 2025 | | | | | | |
| 1 | 72101500 | PINTURA EN VINILO TIPO 1 MUROS INTERIORES 3 MANOS | M2 | 57,39 | 15.000 | 860.780 |
| SEDE MEDINA SACAMBUY SGP 2025 | | | | | | |
| 1 | 72101500 | PINTURA EN VINILO TIPO 1 MUROS INTERIORES 3 MANOS | M2 | 18,22 | 15.000 | 273.353 |
| SEDE ALTO SAN MIGUEL SGP 2025 | | | | | | |
| 1 | 72101500 | PINTURA EN VINILO TIPO 1 MUROS INTERIORES 3 MANOS | M2 | 59,23 | 15.000 | 888.433 |





Contrato 7 "Suministro De Equipos De Cómputo, Instrumentos Musicales Y Elementos De Aseo Para La Institución Educativa Santa Rosa De Lima y Sus Sedes Del Municipio De Buesaco"

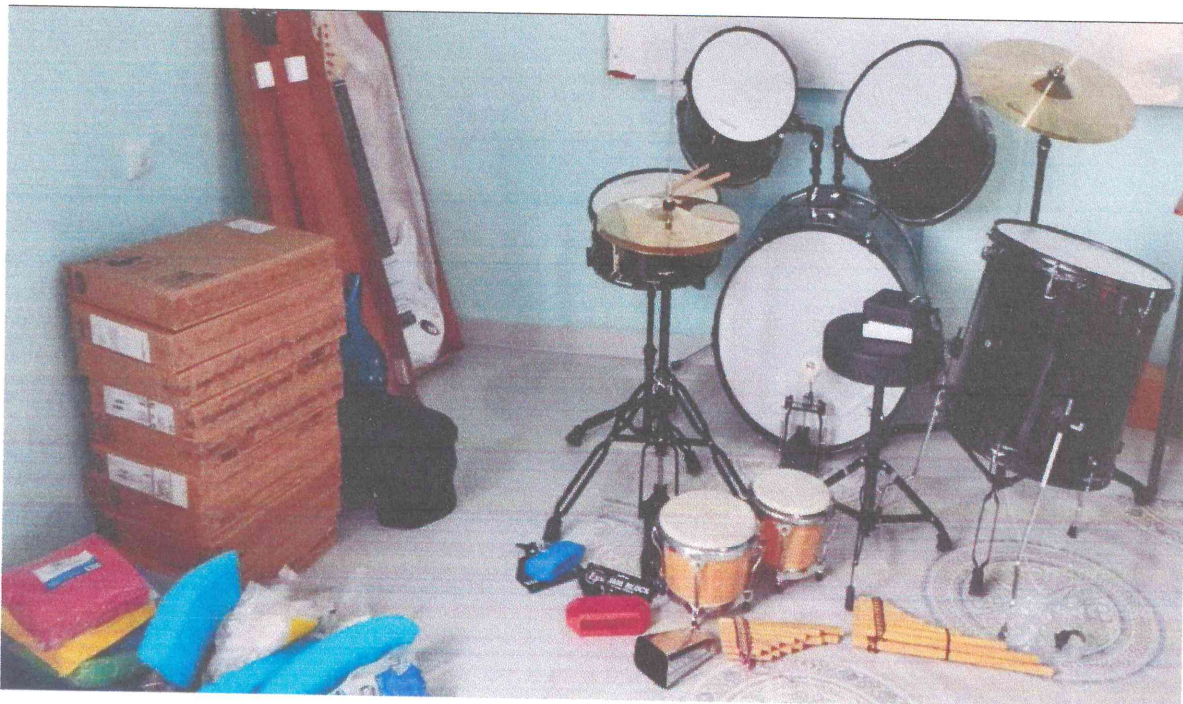



| ITEM | CÓDIGOS UNSPSC | PRODUCTO | MEDIDA | CAN T. | VALOR UNITARIO | VALOR TOTAL |
|---|----------------|--|--------|--------|----------------|-------------|
| I.E SANTA ROSA DE LIMA | | | | | | |
| FORMACIÓN INTEGRAL – SEDE PRINCIPAL | | | | | | |
| 1 | 52161521 | RECEPTOR DE MUSICA 5.3 | UNID. | 2 | 550.000 | 209.000 |
| 2 | 43211508 | PORTATIL 245 G10 – AMD RYZEN 3 7330U ÚLTIMA GENERACIÓN – 8GB RAM - 512GB SSD – PANTALLA IPS 14” HD. HD – NO DVD – HDMI – FREEDOS – NEGRO, CÁMARA, MIC, USB 3.0, PROGRAMAS PREINSTALADOS WINDOWS, OFFICE. APLICACIÓN IA ACTIVADORES. INCLUYE MOUSE. | UNID. | 6 | 10.183.684 | 11.609.400 |
| 3 | 60131400 | SET CONGA MADERA LATIN PERCUSSION LP 646 NYDW, 10” Y 11” | UNID. | 1 | 10.151.737 | 1.928.830 |
| 4 | 60131400 | BONGO MADERA LP LATIN PERCUSSION LP601 NYBSB | UNID. | 2 | 3.126.316 | 1.188.000 |
| 5 | 60131400 | BATERIA 5 PIEZAS, STANDARD, MAPEX PDG5254TCDR PRODIGY, PLATOS, SILLA, DARK RED | UNID. | 1 | 17.078.947 | 3.245.000 |
| 6 | 60131400 | JAM BLOCK LATIN PERCUSSION LP 1207 MEDIUM ROJO | UNID. | 2 | 1.273.684 | 484.000 |
| 7 | 60131400 | JAM BLOCK AZUL PERCUSSION LATIN | UNID. | 1 | 492.105 | 93.500 |
| 8 | 60131400 | CENCERRO PEARL HH 1X ACABADO EN COBRE | UNID. | 1 | 521.053 | 99.000 |
| 9 | 60131400 | CLAVES DE MADERA CLARA MEINL CL1HW | UNID. | 1 | 231.579 | 44.000 |
| 10 | 60131237 | ZAMPOÑA MALTA BOLIVIANA | UNID. | 2 | 1.042.105 | 396.000 |
| 11 | 60131237 | ZAMPOÑA BASTO MALTA | UNID. | 1 | 1.447.368 | 275.000 |
| 12 | 60131237 | ZAMPOÑAS CHULIS 6 Y 7 TUBOS AFINADAS | UNID. | 1 | 263.421 | 50.050 |
| 13 | 60131309 | BAJO ELECTRICO 4 CUERDAS TRBX174 | UNID. | 1 | 6.657.895 | 1.265.000 |
| 14 | 60131303 | GUIARRA ELECTRICA PACIFICA 012 NEGRO | UNID. | 1 | 6.310.526 | 1.199.000 |
| 15 | 60131507 | KID SOLDADOR PISTOLA DE ESTAÑO | UNID. | 2 | 694.737 | 264.000 |
| 16 | 43201803 | DISCO DURO DE 1 TERA WD10PURZ SATA 6GB/S SC HA500 WD PURPLE | UNID. | 1 | 1.482.105 | 281.600 |
| I.E SANTA ROSA DE LIMA RECURSOS TRANSFERENCIAS DEPARTAMENTALES | | | | | | |
| 1 | 31162309 | ESTANTE METALICO BLANCO, 29 CM DE ANCHO, 85 CM DE LARGO, 2 MT DE ALTO, DE 6 ENTRE PAÑOS | UNID. | 1 | 1.907.895 | 362.500 |
| I.E SANTA ROSA DE LIMA RECURSOS SGP | | | | | | |
| | | | | | 0 | |
| 1 | 47131604 | ESCOBAS | UNID. | 10 | 44.795 | 85.110 |
| 2 | 47131618 | TRAPEADOR | UNID. | 10 | 75.684 | 143.800 |
| 3 | 47131611 | RECOGEDOR | UNID. | 10 | 30.895 | 58.700 |
| 4 | 20142904 | PUNTO ECOLOGICO 3 PUESTOS 35 LTS | UNID. | 1 | 2.673.684 | 508.000 |
| 5 | 47131805 | LIMPIA PISO | GALÓN | 3 | 84.953 | 48.423 |
| 6 | 47131825 | LIMPIDO | GALÓN | 2 | 254.863 | 96.848 |



| | | | | | | |
|--|----------|--|---------|----|------------|-----------|
| 7 | 42281704 | JABON EN POLVO | BULTO | 2 | 631.579 | 240.000 |
| 8 | 11151503 | FRANELA | UNID. | 10 | 55.263 | 105.000 |
| 9 | 11151503 | LIMPION DE MICROFIBRA | UNID. | 20 | 23.168 | 88.040 |
| 10 | 47121701 | BOLSAS DE BASURA | PAQUETE | 1 | 32.632 | 6.200 |
| SEDE ROSAL DEL MONTE RECURSOS SGP | | | | | | |
| 1 | 43211508 | PORTATIL 245 G10 – AMD RYZEN 3 7330U ÚLTIMA GENERACIÓN – 8GB RAM - 512GB SSD – PANTALLA IPS 14” HD. HD – NO DVD – HDMI – FREEDOS – NEGRO, CÁMARA, MIC, USB 3.0, PROGRAMAS PREINSTALADOS WINDOWS, OFFICE. APLICACIÓN IA ACTIVADORES. INCLUYE MOUSE. | UNID. | 1 | 10.183.684 | 1.934.900 |
| 2 | 43211508 | PORTATIL 14” RYZEN 3 8GBS DE RAM. 256 LSD | UNID. | 1 | 8.637.453 | 1.641.116 |
| | | \$ 27.950.017 | | | | |

- Contrato 8 ejecución del proyecto denominado “Restauración, Adecuación y Mantenimiento De La Batería Sanitaria De La Sede 1 De La Institución Educativa Santa Rosa De Lima Del Municipio De Buesaco – Nariño.

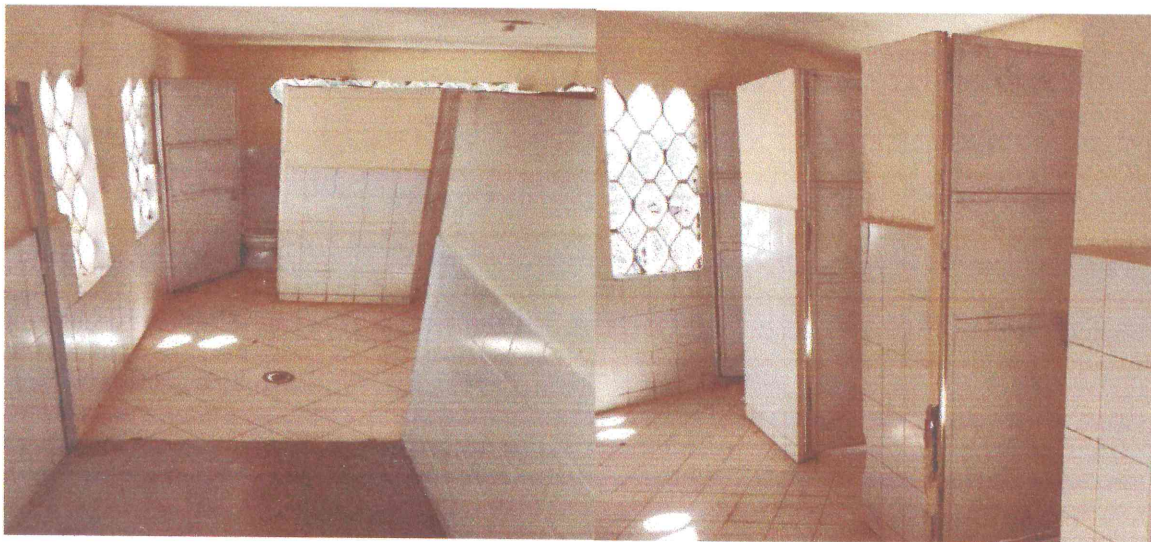

Antes

| ITEM | CODIGOS UNSPSC | PRODUCTO | UNIDAD | CANT. | VALOR UNITARIO | VALOR TOTAL |
|---|----------------|--|--------|-------|----------------|-------------|
| SEDE PRINCIPAL I.E. SANTA ROSA DE LIMA | | | | | | |
| 1 | 72103300 | DEMOLICIÓN DE ENCHAPES CERÁMICOS (INC. RETIRO DE SOBR.) | M2 | 88 | 12.500 | 1.100.000 |
| 2 | 72103300 | DEMOLICIÓN DE MUROS TOLETE E=12 CM. (INC. RETIRO DE SOBR.) | M2 | 3 | 22.500 | 67.500 |



| | | | | | | |
|--------------------|----------|---|------|------|---------|----------------------|
| 3 | 72103300 | DEMOLICION MESÓN CORRIDO (INC. RETIRO DE SOBR.) | ML | 2,8 | 20.000 | 56.000 |
| 4 | 72103300 | SUSPENSIÓN DE SALIDA SANITARIA (INC. RETIRO DE SOBR.) | UND. | 12 | 15.000 | 180.000 |
| 5 | 72103300 | SUSPENSIÓN DE SALIDA HIDRÁULICA (INC. RETIRO DE SOBR.) | UND. | 16 | 15.000 | 240.000 |
| 6 | 72103300 | TUBERIA PVC SANITARIA DE 4" (incluye atraque en concreto) | ML | 12 | 60.000 | 720.000 |
| 7 | 72103300 | PUNTO DESAGUE PVC Ø 2" | UND. | 7 | 85.000 | 595.000 |
| 8 | 72103300 | REUBICACIÓN SALIDA SANITARIA | UND. | 4 | 75.000 | 300.000 |
| 9 | 72103300 | MESONES EN CONCRETO DE 60 cm | ML | 3 | 90.000 | 270.000 |
| 10 | 72103300 | RED SUMINISTRO PVC DE 1/2" (INC. ACCESORIOS) | ML | 7 | 9.000 | 63.000 |
| 11 | 72103300 | PUNTO AGUA FRIA PVC (INC. ACCESORIOS) | UND. | 7 | 80.000 | 560.000 |
| 12 | 72103300 | SALIDA + INTERRUPTOR SENCILLO LUMINEX O EQUIVALENTE - PVC | UND. | 2 | 120.000 | 240.000 |
| 13 | 72103300 | SALIDA PARA LAMPARA INCANDESCENTE (INCLUYE ROSETA) - PVC | UND. | 4 | 120.000 | 480.000 |
| 14 | 72103300 | SALIDA + TOMACORRIENTE DOBLE MONOFASICA - PVC | UND. | 2 | 120.000 | 240.000 |
| 15 | 72103300 | CERAMICA ANTIDESLIZANTE FORMATO 40X40 TRAFICO 5 O SIMILAR | M2 | 41 | 78.500 | 3.218.500 |
| 16 | 72103300 | SUMINISTRO E INSTALACION DE PUERTA METALICA LAMINA C.R. C18 (ANTIC - ESMALTE) | M2 | 12,3 | 300.000 | 3.690.000 |
| 17 | 72103300 | ENCHAPE PARED 20 x 20 - ALFA LISO Ó EQUIVALENTE | M2 | 47 | 78.500 | 3.689.500 |
| 18 | 72103300 | ENCHAPE MESONES B = 60 cm. - CERAMICA 20 x 20 | ML | 3 | 78.000 | 234.000 |
| 19 | 72103300 | GRIFERIA LAVAMANOS TIPO GRIVAL Ó SIMIL. (SUM E INSTALACION) | UND. | 4 | 150.000 | 600.000 |
| 20 | 72103300 | SUMINISTRO E INSTALACIÓN DE LAVAMANOS DE SOBREPONER. | UND. | 4 | 280.000 | 1.120.000 |
| 21 | 72103300 | SANITARIO DE TANQUE ACUARIO + ACCESORIOS (SUMINISTRO E INSTALACION). | UND. | 10 | 390.000 | 3.900.000 |
| 22 | 72103300 | ORINAL 06102 CON GRIFERIA 70700 (SUM E INSTALACION) | UND. | 3 | 240.000 | 720.000 |
| 23 | 72103300 | PINTURA EN VINILO TIPO 1 MUROS INTERIORES 3 MANOS | M2 | 40 | 15.000 | 600.000 |
| VALOR TOTAL | | | | | | \$ 22.883.500 |



Durante



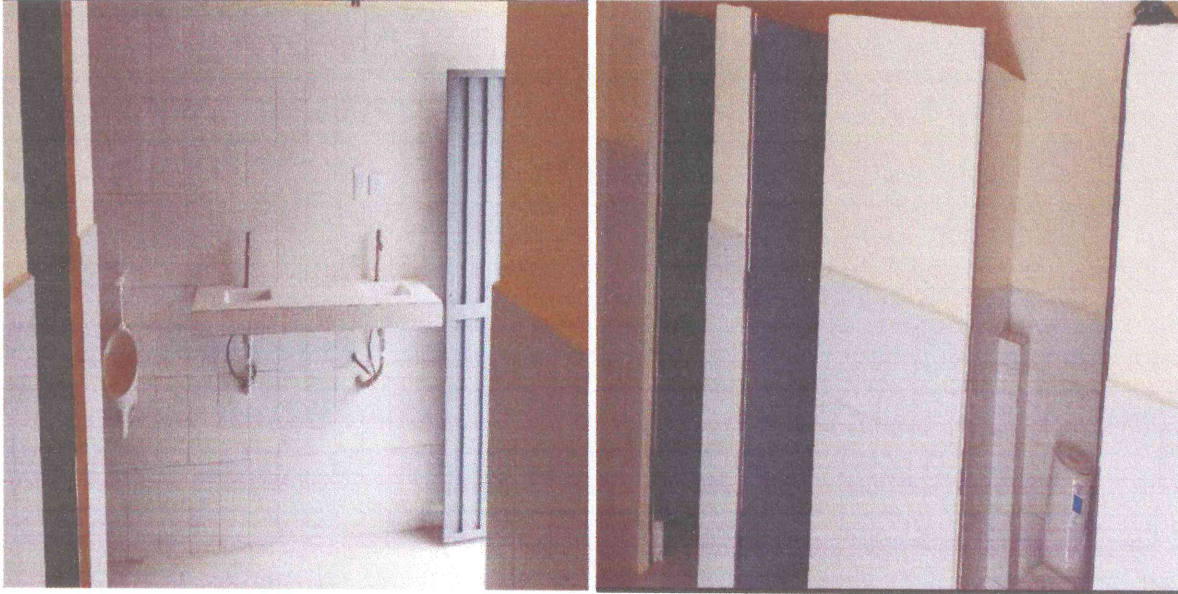

Los contratos tanto de materiales y suministros y adecuaciones de infraestructura se encuentran formalizados, ejecutados en su totalidad excepto el contrato octavo que se encuentra en ejecución y se espera que antes de terminar el año se termine para pagarlo el próximo año ya que los recursos por valor de (\$22.833.500) quedan en reserva debido a que los recursos fueron girados el 27 de noviembre.

4. PROPOSICIONES Y VARIOS.

- Se debe tener en cuenta cuando llegan recursos que no están en el presupuesto a la nueva vigencia 2026 se debe hacer una adición presupuestal esta es función del consejo directivo con apoyo de los contadores
- todo documento debe ser firmado por todos los integrantes del consejo directivo.
 - El presupuesto 2026 aprobado en este año 2025 se dará a conocer a los integrantes del nuevo consejo directivo 2026 se lo analizara y si es viable se lo ejecutara en esta vigencia.
 - Para el próximo año gestionar mejor los recursos para que lleguen lo más pronto para que los estudiantes y docentes hagan uso de ellos durante parte del año escolar que se aprueban y ejecutan
 - El señor rector hace la claridad para el uso de los materiales se debe tener en cuenta el plan de mejoramiento ya que las actividades programadas van de uno a tres años.

finaliza la reunión siendo las 12:40 pm.

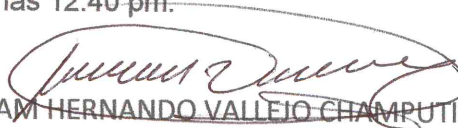
 WILLIAM HERNANDO VALLEJO CHAMPUTIS
 C.C.No 5.261.885
 Rector



INSTITUCIÓN EDUCATIVA "SANTA ROSA DE LIMA"

APROBADO POR RESOLUCIÓN No.380 DE JUNIO 18 DE 1996 - EMANADA DE LA SECRETARÍA DE EDUCACIÓN Y CULTURA DEPARTAMENTAL

NIT: 8000345325 - CÓDIGO DANE: 252110000633

CORREGIMIENTO ROSAL DEL MONTE - MUNICIPIO DE BUESACO - NARIÑO



Esp. JESÚS GIRALDO MAYA PÉCILLO
C.C.No 87470917
Representante Docentes Sede 1.

ESP. LIGIA DE JESÚS ROSERO
C.C.No. 27144456
Representante Docentes Sede 2.

Esp. DIEGO MAURICIO PAZ NARVÁEZ
C.C.No 12996980
Representante Docentes Sedes

Señora: ANA ALICIA PORTILLO ENRÍQUEZ
C.C.No 36755851
Representante Padres de Familia Sede1.

Señor: VÍCTOR HUGO PATIÑO
C.C.No. 12965446
Representante Padres de familia Sede 2

Señor: DIEGO FERNANDO PINCHAO
C.C.No. 1085250882
Representante Fuerzas Productivas

Señora: ESTEFANY LIZETH MINA YO
C.C.No. 1233194242
Representante Exalumnos

JHON ALEXANDER ARMERO PORTILLA
T.I. 1081056432
Representante Estudiantes